



## **RAPPORT ANNUEL** **D'ACTIVITE 2019**

◆ **SUR LE PRIX ET LA QUALITE DU SERVICE  
PUBLIC D'ELIMINATION DES DECHETS  
MENAGERS**

◆ **SUR LE PRIX ET LA QUALITE DU SERVICE  
PUBLIC DE L'EAU POTABLE ET DE  
L'ASSAINISSEMENT**

**SICED Bresse Nord**  
**391 rue des Autelins**  
**71310 SERLEY**  
**Tél : 03 85 76 98 45 / Fax : 03 85 76 18 37**  
**[siced.bresse.nord@wanadoo.fr](mailto:siced.bresse.nord@wanadoo.fr)**

## **1ère partie: DECHETS MENAGERS ET ASSIMILES**

|  |           |
|--|-----------|
| <b>1<sup>ERE</sup> PARTIE : DECHETS MENAGERS ET ASSIMILES .....</b>                | <b>3</b>  |
| <br>   |           |
| <b>1.INTRODUCTION GENERALE SUR LE RAPPORT ANNUEL .....</b>                         | <b>3</b>  |
| <br>   |           |
| <b>2. DES INDICATEURS TECHNIQUES.....</b>  | <b>4</b>  |
| <b>2.1 LE TERRITOIRE DE : SICED BRESSE NORD.....</b>                               | <b>4</b>  |
| <b>2.2 L'ORGANISATION DU SERVICE PUBLIC .....</b>                                  | <b>6</b>  |
| <b>2.3 LA COLLECTE DES DECHETS PROVENANT DES MENAGES .....</b>                     | <b>7</b>  |
| <b>2.3.1 La collecte des ordures ménagères résiduelles .....</b>                   | <b>7</b>  |
| <b>2.3.2 La collecte sélective des emballages ménagers .....</b>                   | <b>9</b>  |
| <b>2.3.3 La collecte en déchetteries .....</b>                                     | <b>11</b> |
| <b>2.3.4 Collectes spécifiques.....</b>  | <b>14</b> |
| <b>2.4 EVOLUTION DES COLLECTES .....</b>   | <b>15</b> |
| <b>2.5 LES DESTINATIONS DES DECHIETS MENAGERS ET ASSIMILES COLLECTES.....</b>      | <b>15</b> |
| <b>2.5.1 Destination des déchets issus des collectes (hors déchetterie) .....</b>  | <b>15</b> |
| <b>2.5.2 Destination des déchets issus des déchetteries .....</b>                  | <b>16</b> |
| <b>2.5.3 Destination de l'ensemble des déchets collectés (hors gravats).....</b>   | <b>16</b> |
| <b>2.5.4 Evolution de la valorisation.....</b>                                     | <b>17</b> |
| <b>2.6 LES UNITES DE TRANSFERT GEREES PAR : SICED BRESSE NORD .....</b>            | <b>18</b> |
| <b>2.6.1. Unité de transfert.....</b>  | <b>18</b> |
| <b>2.6.2. Tonnages traités : .....</b>   | <b>18</b> |
| <br>   |           |
| <b>3 DES INDICATEURS FINANCIERS .....</b>  | <b>19</b> |
| <b>3.1 LES ACTIVITES ET LEURS MODALITES D'EXPLOITATION .....</b>                   | <b>19</b> |
| <b>3.2 MONTANT ANNUEL DES DEPENSES DU SERVICE.....</b>                             | <b>20</b> |
| <br>   |           |
| <b>4 MODALITES DE FINANCEMENT DU SERVICE .....</b>                                 | <b>24</b> |
| <b>4.1 LA TAXE D'ENLEVEMENT DES ORDURES MENAGERES ET LA REDEVANCE SPECIALE :24</b> |           |
| <b>4.2 AUTRES RECETTES REELLES DE FONCTIONNEMENT: .....</b>                        | <b>24</b> |
| <br>   |           |
| <b>5 LES INDICATEURS COMPLEMENTAIRES.....</b>                                      | <b>25</b> |
| <b>6 ANNEXES.....</b>  | <b>28</b> |
| <br>   |           |
| <b>GLOSSAIRE .....</b>   | <b>28</b> |

# **1<sup>ERE</sup> PARTIE : DECHETS MENAGERS ET ASSIMILES**

## **1.INTRODUCTION GENERALE SUR LE RAPPORT ANNUEL**

### **Obligation réglementaire :**

*Loi Barnier n°95-101 du 2 février 1995 et décrets d'application n° 95-635 du 06 mai 1995 (eau potable et assainissement) et n°2000-404 du 11 mai 2000 (déchets ménagers)*

### **Objectifs :**

Objectif de transparence et d'information vis-à-vis des usagers et des élus.

### **Diffusion du rapport annuel :**

Article L 5211-39 Code général des collectivités territoriales

## 2. DES INDICATEURS TECHNIQUES

### 2.1 LE TERRITOIRE DE : SICED BRESSE NORD

*Siced Bresse Nord : 46 communes adhérentes et 30331 habitants*

*(Estimation population 2019 - source INSEE 2019)*

*Surface : 730 km<sup>2</sup>- Densité : 42 hab/km<sup>2</sup>*

#### Collectivités adhérentes

| Dept | Collectivités adhérentes    | Nombre de communes | Population | Date d'adhésion |
|------|-----------------------------|--------------------|------------|-----------------|
| 71   | Allériot                    | 1                  | 1 163      | 01/12/2001      |
| 71   | Authumes                    | 1                  | 259        | 09/07/1981      |
| 71   | Baudrières                  | 1                  | 972        | 16/01/1984      |
| 71   | Beauvernois                 | 1                  | 125        | 09/07/1981      |
| 71   | Bellevesvre                 | 1                  | 279        | 09/07/1981      |
| 71   | Bosjean                     | 1                  | 319        | 09/07/1981      |
| 71   | Bouhans                     | 1                  | 178        | 09/07/1981      |
| 71   | Damerey                     | 1                  | 701        | 01/12/2001      |
| 71   | Dampierre-en-Bresse         | 1                  | 315        | 09/07/1981      |
| 71   | Devrouze                    | 1                  | 578        | 09/07/1981      |
| 71   | Diconne                     | 1                  | 173        | 09/07/1981      |
| 71   | Frangy-en-Bresse            | 1                  | 314        | 09/07/1981      |
| 71   | Fretterans                  | 1                  | 352        | 09/07/1981      |
| 71   | Guerfand                    | 1                  | 634        | 17/06/1982      |
| 71   | Juif                        | 1                  | 295        | 09/07/1981      |
| 71   | L'Abergement-Sainte-Colombe | 1                  | 1 234      | 09/07/1981      |
| 71   | La Chapelle-Saint-Sauveur   | 1                  | 701        | 09/07/1981      |
| 71   | La Chaux                    | 1                  | 315        | 09/07/1981      |
| 71   | La Racineuse                | 1                  | 578        | 09/07/1981      |
| 71   | Lays-sur-le-Doubs           | 1                  | 173        | 16/01/1984      |
| 71   | Le Planois                  | 1                  | 314        | 09/07/1981      |
| 71   | Le Tartre                   | 1                  | 352        | 09/07/1981      |
| 71   | Lessard-en-Bresse           | 1                  | 634        | 09/07/1981      |
| 71   | Mervans                     | 1                  | 295        | 09/07/1981      |
| 71   | Montcoy                     | 1                  | 205        | 09/02/1982      |
| 71   | Montjay                     | 1                  | 262        | 09/07/1981      |
| 71   | Mouthier-en-Bresse          | 1                  | 144        | 09/07/1981      |
| 71   | Ouroux-sur-Saône            | 1                  | 564        | 11/12/1986      |
| 71   | Pierre-de-Bresse            | 1                  | 1 503      | 09/07/1981      |
| 71   | Pourlans                    | 1                  | 252        | 09/07/1981      |
| 71   | Saint-Bonnet-en-Bresse      | 1                  | 200        | 09/07/1981      |
| 71   | Saint-Christophe-en-Bresse  | 1                  | 442        | 09/07/1981      |
| 71   | Saint-Étienne-en-Bresse     | 1                  | 3 149      | 09/07/1981      |
| 71   | Saint-Germain-du-Bois       | 1                  | 1 990      | 09/07/1981      |
| 71   | Saint-Germain-du-Plain      | 1                  | 98         | 09/07/1981      |
| 71   | Saint-Martin-en-Bresse      | 1                  | 207        | 09/07/1981      |
| 71   | Saint-Maurice-en-Rivière    | 1                  | 177        | 14/11/1997      |
| 71   | Sens-sur-Seille             | 1                  | 489        | 09/07/1981      |
| 71   | Serley                      | 1                  | 1 128      | 09/07/1981      |
| 71   | Serrigny-en-Bresse          | 1                  | 821        | 09/07/1981      |
| 71   | Simard                      | 1                  | 1 965      | 09/07/1981      |

|                                 |             |           |              |            |
|---------------------------------|-------------|-----------|--------------|------------|
| 71                              | Thurey      | 1         | 2 310        | 09/07/1981 |
| 71                              | Torpes      | 1         | 2 016        | 09/07/1981 |
| 71                              | Tronchy     | 1         | 582          | 09/07/1981 |
| 71                              | Vérissey    | 1         | 409          | 09/07/1981 |
| 71                              | Villegaudin | 1         | 609          | 11/12/1986 |
| <b>TOTAL sans double compte</b> |             | <b>46</b> | <b>30331</b> |            |

**Communes non adhérentes desservies par un ou plusieurs services de la collectivité**

| Dept         | Communes clientes      | Population   | Services                             |
|--------------|------------------------|--------------|--------------------------------------|
| 71           | Bey                    | 860          | Déchèterie de Saint-martin-en-bresse |
| 71           | Charette-Varenes       | 464          | Déchèterie de Pierre-de-bresse,      |
| 71           | Saint-Didier-en-Bresse | 188          | Déchèterie de Saint-martin-en-bresse |
| <b>TOTAL</b> | <b>3</b>               | <b>1 512</b> |                                      |

## 2.2 L'ORGANISATION DU SERVICE PUBLIC

Les compétences collecte des OM, collectes sélectives et déchetteries sont exercées en régie. La compétence traitement a été déléguée depuis 2003 au Syndicat Mixte d'étude et de traitement Nord Est 71 qui assure l'exploitation du centre d'enfouissement technique de classe 2 de Chagny, dans lequel sont transférés les ordures ménagères et les déchets non recyclables du SICED. Depuis 2015, une usine de méthanisation (ECOCEA) permet de séparer la part fermentescible et de la valoriser en compost.

| Compétence           | Compétence exercée | Date de début d'exercice de la compétence | Compétence transférée | Date de transfert | Nom de la collectivité exerçant la compétence transférée |
|----------------------|--------------------|---|-----------------------|-------------------|--|
| Collecte             | X                  | 09/07/1981                                |                       |                   |  |
| Collectes sélectives | X                  | 01/01/1997                                |                       |                   |  |
| Déchetteries         | X                  | 01/01/1993                                |                       |                   |  |
| Traitement           |                    |   | X                     | 2003              | SMET Nord Est 71   |

### Autorisations administratives, agréments et certifications

|                   | Nom de l'Organisme  | Barème | Date de signature |
|-------------------|---|--------|-------------------|
| <b>Emballages</b> | <input checked="" type="checkbox"/> CITEO Emballages<br><input type="checkbox"/> Adelphe                  |        | 01/01/2018        |
| <b>Papiers</b>    | <input checked="" type="checkbox"/> CITEO Papier  |        | 01/01/2018        |
| <b>DEEE</b>       | <input type="checkbox"/> Ecologic <input checked="" type="checkbox"/> ESR<br><input type="checkbox"/> ERP |        | 09/04/2015        |
| <b>MEUBLES</b>    | <input checked="" type="checkbox"/> Eco mobilier  |        | 31/03/2014        |
| <b>TEXTILES</b>   | <input checked="" type="checkbox"/> Eco TLC   |        | 24/02/2020        |
| <b>PILES</b>      | <input checked="" type="checkbox"/> COREPILE  |        | 08/01/2004        |
| <b>DDS</b>        | <input checked="" type="checkbox"/> ECO DDS   |        | 01/06/2019        |

## 2.3 LA COLLECTE DES DECHETS PROVENANT DES MENAGES

### 2.3.1 La collecte des ordures ménagères résiduelles

*30 331 habitants desservis,  
5097 tonnes collectées soit 168 kg/habitant desservi*

*(ratios données nationales 2016 :261 kg/hab ; données 2016 départementales 208 kg/hab )*

#### 2.3.1.1 Population desservie et quantités collectées

|                                  | Population desservie |                         |                                 |                             | Quantité collectée |                     |
|----------------------------------|----------------------|-------------------------|---------------------------------|-----------------------------|--------------------|---------------------|
|                                  | totale               | des communes adhérentes | part de la population adhérente | des communes non adhérentes | en tonnes          | en kg/hab. desservi |
| Collecte porte à porte et points | 30 331               | 30 331                  | 100 %                           | 0                           | 5 097              | 168                 |

#### 2.3.1.2 Organisation de la collecte

La collecte des OMR est réalisée en régie par le SICED

La collecte des OMR s'effectue en PAP (89% de la population desservie) et en points de regroupements.(11% de la pop)

#### Points de regroupements :

Population concernée par ce type de collecte : 11 %

**Fréquence principale de collecte (qui concerne le plus d'habitants) : 1 fois par semaine**

Le nombre total de kms parcourus durant l'année 2019 par l'ensemble des véhicules de collecte OM et le véhicule de transfert (Dampierre-Chagny) a été de 136 943 km soit une moyenne de 11 412 km/ mois.

#### Détail des fréquences de collecte par secteur

| COMMUNE             | Modes de collecte | Fréquence de collecte |
|---------------------|-------------------|-----------------------|
| Allériot            | PAP               | C1                    |
| Authumes            | PAP               | C1                    |
| Baudrières          | PAP               | C1                    |
| Beauvernois         | PAP               | C1                    |
| Bellevesvre         | PAP               | C1                    |
| Bosjean             | PR                | C1                    |
| Bouhans             | PR                | C1                    |
| Damerey             | PAP               | C1                    |
| Dampierre-en-Bresse | PR                | C1                    |
| Devrouze            | PAP               | C1                    |
| Diconne             | PAP               | C1                    |

| COMMUNE                    | Modes de collecte | Fréquence de collecte |
|----------------------------|-------------------|-----------------------|
| Frangy-en-Bresse           | PAP               | C1                    |
| Fretterans                 | PAP               | C1                    |
| Guerfand                   | PAP               | C1                    |
| Juif                       | PAP               | C1                    |
| L'Abergement-Ste-Colombe   | PAP               | C1                    |
| La Chapelle-Saint-Sauveur  | PAP               | C1                    |
| La Chaux                   | PR                | C1                    |
| La Racineuse               | PR                | C1                    |
| Lays-sur-le-Doubs          | PAP               | C1                    |
| Le Planois                 | PR                | C1                    |
| Le Tartre                  | PAP               | C1                    |
| Lessard-en-Bresse          | PAP               | C1                    |
| Mervans                    | PAP               | C1                    |
| Montcoy                    | PAP               | C1                    |
| Montjay                    | PR                | C1                    |
| Mouthier-en-Bresse         | PR                | C1                    |
| Ouroux-sur-Saône           | PAP               | C1                    |
| Pierre-de-Bresse           | PAP               | C1                    |
| Pourlans                   | PAP               | C1                    |
| Saint-Bonnet-en-Bresse     | PAP               | C1                    |
| Saint-Christophe-en-Bresse | PAP               | C1                    |
| Saint-Etienne-en-Bresse    | PAP               | C1                    |
| Saint-Germain-du-Bois      | PAP               | C1                    |
| Saint-Germain-du-Plain     | PAP               | C1                    |
| Saint-Martin-en-Bresse     | PAP               | C1                    |
| Saint-Maurice-en-Rivière   | PAP               | C1                    |
| Sens-sur-Seille            | PR                | C1                    |
| Serley                     | PR                | C1                    |
| Serrigny-en-Bresse         | PAP               | C1                    |
| Simard                     | PAP               | C1                    |
| Thurey                     | PAP               | C1                    |
| Torpes                     | PR                | C1                    |
| Tronchy                    | PAP               | C1                    |
| Vérissey                   | PAP               | C1                    |
| Villegaudin                | PAP               | C1                    |

PAP : porte à porte

PR : points de regroupement

C1 : collecte 1 fois par semaine

### 2.3.1.3 Informations complémentaires

|                      |                       |
|----------------------|-----------------------|
| Evolution 2018/2019: | } Diminution de 5.1 % |
| 2018 : 177.1 kg/ hab |                       |
| 2019 : 168 kg/ hab   |                       |

( 275 tonnes d'OM ont été collectées en moins sur l'année 2019 par rapport à 2018 malgré un nombre d'habitants collectés qui est resté quasiment stable :(4 habitants en moins).



## 2.3.2 La collecte sélective des emballages ménagers

*2 746 tonnes collectées*

### 2.3.2.1 Population desservie

|   | Population desservie |                         |                                 |                             |
|---|----------------------|-------------------------|---------------------------------|-----------------------------|
|   | totale               | des communes adhérentes | part de la population adhérente | des communes non adhérentes |
| Verre                                   | 30331                | 30331                   | 100%                            | 0                           |
| Autres Emballages et Journaux Magazines | 30331                | 30331                   | 100%                            | 0                           |

La collecte en PAV dessert l'ensemble des habitants.

La collecte sélective se réalise en 4 flux : en points d'apports volontaires

- Verre
- acier, aluminium
- plastique,
- cartonnettes et briques alimentaires, journaux revues magazines

### 2.3.2.2 Quantités collectées (avec refus de tri)

|  | Apport Volontaire            |                      |                                       |
|--|------------------------------|----------------------|---------------------------------------|
|  | Quantité collectée en tonnes | Population desservie | Quantité collectée en kg/hab desservi |
| Déchets d'emballages en verre                                      | 1257.24                      | 30 331               | 41,45                                 |
| Déchets d'emballage en métaux ferreux                              | 41.18                        | 30 331               | 1,36                                  |
| Déchets d'emballages en aluminium                                  | 4.89                         | 30 331               | 0,16                                  |
| Déchets d'emballages en papier ou carton PAV                       | 137.26                       | 30 331               | 4,53                                  |
| Déchets d'emballages en papier ou carton collectés en déchetteries | 321.53                       | 30 331               | 10,60                                 |
| Déchets d'emballages en carton complexe                            | 8.71                         | 30 331               | 0,29                                  |
| Journaux et magazines  | 659.73                       | 30 331               | 21,75                                 |
| Déchets d'emballages en matières plastiques                        | 150.79                       | 30 331               | 4,97                                  |
| Refus tri  | 164.84                       | 30 331               | 5,43                                  |
| <b>TOTAL</b>   | <b>2 746</b>                 | <b>30 331</b>        | <b>90,53</b>                          |

Les refus de tri correspondent à 6% du tonnage total collecté.

### 2.3.2.3 Evolution de la collecte sélective

**Evolution 2018/2019 :**  
**+71 tonnes soit 2,65 %**

Données en sortie de centre de tri :

| Matériaux                                  | Résultats SICED 2018<br>(30335 hab) |                | Résultats SICED 2019<br>(30331 hab) |                |
|--|-------------------------------------|----------------|-------------------------------------|----------------|
|  | Qtés en tonnes                      | Qtés en tonnes | Qtés en tonnes                      | Qtés en kg/hab |
| Verre                                      | 1199.28                             | 39.53          | 1257.24                             | 41,45          |
| Acier                                      | 54.87                               | 1.81           | 41.18                               | 1,36           |
| Aluminium                                  | 7.87                                | 0.26           | 4.89                                | 0,16           |
| Briques alimentaires                       | 14.07                               | 0.46           | 8.71                                | 0,29           |
| Flaconnages plastiques                     | 119.97                              | 3.95           | 150.79                              | 4,97           |
| Cartonnettes(PAV +<br>déchetteries)        | 452.82                              | 14.93          | 458.79                              | 15.13          |
| Journaux magazines (PAV +<br>déchetteries) | 693.42                              | 22.86          | 659.73                              | 21,75          |
| Refus de tri                               | 132.95                              | 4.38           | 164.84                              | 5,43           |
| <b>TOTAL</b>                               | <b>2675</b>                         | <b>88.19</b>   | <b>2746</b>                         | <b>90.53</b>   |

En 2019 la collecte des journaux magazines a diminuée de 34 T soit – 4.9 %.  
Les refus de tri ont quant à eux augmenté de 32 T soit +24 %

## 2.3.3 La collecte en déchetteries

*6 déchetteries, 6184 tonnes collectées (hors gravats)*

### 2.3.3.1 Jours et heures d'ouverture

|                                      | Date arrêté déclaration | L | M | M | J | V | S | D | Horaires   |
|--------------------------------------|-------------------------|---|---|---|---|---|---|---|--|
| Déchèterie de Dampierre-en-bresse    | 01/01/1993              | X |   | X |   |   |   | X | été (du 1er mars au 31 octobre)<br>lundi, samedi : 9h00-12h00 / 14h00-18h00<br>mercredi : 13h30-18h00<br>hiver fermeture à 17h le soir   |
| Déchèterie de Pierre-de-bresse       | 01/01/1993              | X | X | X |   |   |   | X | été (du 01.03 au 31.10) :<br>Lundi et samedi : 8h00-12h00 / 14h00- 18h00<br>Mardi : 8h00-12h00<br>mercredi : 13h30 - 18h00<br><br>hiver =<br>Lundi et samedi : 9h00-12h00 / 14h00- 17h00<br>Mardi : 9h00-12h00<br>mercredi : 13h30 - 17h00           |
| Déchèterie de Saint-germain-du-bois  | 01/01/1993              | X | X | X |   |   |   | X | été (du 01.03 au 31.10) =<br>lundi, samedi : 8h00-12h00 / 14h00-18h00<br>mardi : 14h00-18h00<br>mercredi : 13h30-18h00<br><br>hiver = du 01.11 au 28.02<br>lundi, samedi : 9h00-12h00 / 14h00-17h00<br>mardi : 14h00-17h00<br>mercredi : 13h30-17h00 |
| Déchèterie de Saint-germain-du-plain | 01/01/1993              | X |   | X |   | X | X |   | été (du 1.03 au 31.10) =<br>lundi, samedi : 8h00-12h00 / 14h00-18h00<br>mercredi: 13h30-18h00<br>vendredi : 14h00-18h00<br><br>hiver =<br>lundi, samedi : 9h00-12h00 / 14h00-17h00<br>mercredi: 13h30-17h00<br>vendredi : 14h00-17h00                |
| Déchèterie de Saint-martin-en-bresse | 01/01/1993              | X |   | X |   | X | X |   | été (du 01.03 au 31.10) =<br>lundi, samedi : 8h00-12h00 / 14h00-18h00<br>mercredi : 13h30-18h00<br>vendredi : 8h00-12h00<br><br>hiver =<br>lundi, samedi : 9h00-12h00 / 14h00-17h00<br>mercredi : 13h30-17h00<br>vendredi : 9h00-12h00               |
| Déchèterie Ouroux-sur-saône          | 01/10/2009              | X |   | X |   | X | X |   | été (du 01.03 au 31.10) =<br>lundi, samedi : 8h00-12h00 / 14h00-18h00<br>mercredi : 13h30-18h00<br>vendredi : 8h00-12h00<br><br>hiver =<br>lundi, samedi : 9h00-12h00 / 14h00-17h00<br>mercredi : 13h30-17h00<br>vendredi : 9h00-12h00               |

### 2.3.3.2 Déchets acceptés

#### Nature des déchets acceptés

| Déchetterie de         | Huiles moteur et alimentaires | Piles et accumulateurs | Déchets amiantés | Déchets de soins - DASRI | Autres déchets dangereux | Métaux | Papiers - cartons | Plastiques - textiles - verre | Pneumatiques | Encombrants - équipements hors d'usage - DEEE | Déchets verts - bois | Déchets en mélange - tout venant | Déblais et gravats | Déchets mobilier |
|------------------------|-------------------------------|------------------------|------------------|--------------------------|--------------------------|--------|-------------------|-------------------------------|--------------|---|----------------------|----------------------------------|--------------------|------------------|
| Dampierre-en-bresse    | A                             | A                      | R                | R                        | A                        | A      | A                 | A                             | R            | A   | A                    | A                                | A                  | A                |
| Pierre-de-Bresse       | A                             | A                      | R                | R                        | A                        | A      | A                 | A                             | R            | A   | A                    | A                                | A                  | A                |
| Saint-Germain-du-Bois  | A                             | A                      | R                | R                        | A                        | A      | A                 | A                             | R            | A   | A                    | A                                | A                  | R                |
| Saint-Germain-du-Plain | A                             | A                      | R                | R                        | A                        | A      | A                 | A                             | R            | A   | A                    | A                                | A                  | R                |
| Saint-Martin-en-Bresse | A                             | A                      | R                | R                        | A                        | A      | A                 | A                             | R            | A   | A                    | A                                | A                  | R                |
| Ouroux sur Saône       | A                             | A                      | R                | R                        | A                        | A      | A                 | A                             | R            | A   | A                    | A                                | A                  | A                |

A : accepté

R : refusé

Déchets de soins - DASRI : Déchets de soins et déchets biologiques infectieux

Autres déchets dangereux : Déchets de produits agro-chimiques, Déchets acides, Médicaments non utilisés, Déchets de peintures, vernis, encres et colles, Petits déchets chimiques en mélange, Solvants usés

Papiers - cartons : Déchets de papiers et cartons

Piles et accumulateurs : Déchets de piles et accumulateurs

Déblais et gravats : Déchets de béton, briques

Plastiques - textiles - verre : Déchets textiles, Déchets de matières plastiques, Déchets de verre

Déchets verts - bois : Déchets verts, Déchets de bois

Déchets amiantés : Déchets amiantés

Encombrants - équipements hors d'usage - DEEE : Equipements électriques et électroniques hors d'usage

Métaux : Déchets de métaux ferreux, Déchets métalliques

Huiles moteur : Huiles usées

Déchets en mélange - tout venant : Déchets et matériaux en mélange, Déchets en mélange

Pneumatiques : Pneumatiques hors d'usage

#### Admission des déchets des professionnels

| Déchetterie de         | Origine des déchets                    | Accepté ou refusé | Conditions tarifaires  |
|------------------------|--|-------------------|--|
| Dampierre-en-Bresse    | Entreprises, artisans et collectivités | A                 | <b>Gravats, Végétaux, Non Recyclables, Bois</b><br>Payant au volume (m3)<br>dépôts limités à 5m3/jour<br>= 15 €/m3 entamé<br><b>Huiles</b> = 2€/kg dans la limite de 20kg/semaine<br><b>DDS</b> = 2€/kg dans la limite de 20kg/semaine |
| Pierre-de-Bresse       |  |                   |  |
| Saint-Germain-du-Bois  |  |                   |  |
| Saint-Germain-du-Plain |  |                   |  |
| Saint-Martin-en-Bresse |  |                   |  |
| Ouroux sur Saône       |  |                   |  |

### 2.3.3.3 Population desservie

| Déchetterie de          | Nombre de visiteurs dans l'année | Population totale desservie | Population adhérente desservie | Population non adhérente desservie      |
|-------------------------|----------------------------------|-----------------------------|--------------------------------|---|
| Dampierre-en-bresse     | 12 527                           | 30331                       | 30331                          | 0                                       |
| Pierre-de-Bresse        | 19 160                           | 30331                       | 30331                          | 232<br>(50% Charette-Varenes)           |
| Saint-Germain-du-Bois   | 23 449                           | 30331                       | 30331                          | 0                                       |
| Saint-Germain-du-Plain  | 22 748                           | 30331                       | 30331                          | 0                                       |
| Saint-Martin-en-Bresse  | 21 603                           | 30331                       | 30331                          | 274<br>(10% Bey et 100% St Didier en B) |
| <b>Ouroux sur Saône</b> | <b>28 391</b>                    | <b>30331</b>                | <b>30331</b>                   |   |
| <b>TOTAL</b>            | <b>128 259</b>                   |                             | <b>30331</b>                   | <b>506</b>                              |

### Fréquentation des professionnels :

| Déchetterie               | Nombre de visites de professionnels dans l'année | En % des fréquentations |
|---------------------------|--|-------------------------|
| Dampierre-en-Bresse       | 381  | 2.95 %                  |
| Pierre-de-Bresse          | 1026   | 5.35 %                  |
| Saint-Germain-du-Bois     | 1080   | 4.61 %                  |
| Saint-Germain-du-Plain    | 735  | 3.23 %                  |
| Saint-Martin-en-Bresse    | 286  | 1.32 %                  |
| <b>Ouroux –sur- Saône</b> | <b>1386</b>                                      | <b>4.88 %</b>           |
| <b>TOTAL</b>              | <b>4 894</b>                                     | <b>3.82 %</b>           |

### 2.3.3.4 Quantités collectées

| Déchetterie                    | Pierre B | St G du Bois | St G du Plain | St Martin Bresse | Dampierre | Ouroux/ Saone | Tonnage 2019   | Kg/hab insee 2019 |
|--------------------------------|----------|--------------|---------------|------------------|-----------|---------------|----------------|-------------------|
| Cartons                        | 102,82   | 117,74       | 93,90         | 100,04           | 70,88     | 122,06        | 607,44         | 20,03             |
| Bois traités                   |          |              |               |                  |           |               | 1183,15        | 39,01             |
| Déchets verts+ bois            |          |              |               |                  |           |               | 1750,00        | 57,70             |
| Ferrailles                     | 102,98   | 109,76       | 89,92         | 89,22            | 94,12     | 89,40         | 575,40         | 18,97             |
| DNR                            | 205,24   | 256,26       | 221,40        | 202,10           | 134,42    | 230,44        | 1249,86        | 41,21             |
| DEEE                           | 63,03    | 82,41        | 55,11         | 60,33            | 41,32     | 64,09         | 366,29         | 12,08             |
| Meubles                        | 74,54    | 68,48        |               | 66,28            | 41,46     | 87,63         | 338,39         | 11,16             |
| Huiles végétales               | 0,55     | 0,75         | 0,70          | 0,65             | 0,65      | 0,36          | 3,66           | 0,12              |
| Recyclerie                     | 2,84     | 10,21        |               | 4,73             | 3,81      | 10,58         | 32,16          | 1,06              |
| <b>Total déchets banals</b>    |          |              |               |                  |           |               | <b>6106,35</b> | <b>201,32</b>     |
| Piles                          | 1,11     | 0,97         | 0,54          | 0,62             | 0,70      | 0,85          | 4,78           | 0,16              |
| Batteries                      |          |              |               |                  |           |               | 12,32          | 0,41              |
| Huiles minérales               | 3,50     | 3,00         | 2,90          | 3,40             | 0,90      | 2,85          | 16,55          | 0,55              |
| Lampes et tubes fluo           |          |              |               |                  |           |               | 0,87           | 0,03              |
| Hors eco DDS                   | 4,52     | 5,54         | 4,66          | 4,38             | 3,41      | 3,79          | 26,30          | 0,87              |
| Eco DDS                        | 2,56     | 3,72         | 2,36          | 4,11             | 1,77      | 2,53          | 17,06          | 0,56              |
| <b>Total déchets dangereux</b> |          |              |               |                  |           |               | <b>77,82</b>   | <b>2,57</b>       |
| <b>TOTAL DECHETERIES</b>       |          |              |               |                  |           |               | <b>6184,23</b> | <b>203,89</b>     |

Evolution 2018/ 2019 = - 484 T  
(Bois : +35 T, déchets verts : - 462 T, meubles : +158T, DNR : - 180 T)

### **2.3.3.5 Informations complémentaires**

Paiements enregistrés en déchetteries :

|              | <b>2018</b> | <b>2019</b> |
|--------------|-------------|-------------|
| Par tickets  | 2172 €      | 1080 €      |
| Par factures | 1320 €      | 2838 €      |
| Total        | 3492 €      | 3918 €      |

### **2.3.4 Collectes spécifiques**

#### **2.3.4.1. Collecte des textiles**

Le SICED a passé une convention de partenariat avec l'association RELAIS Bourgogne pour la collecte du textile, linge et chaussures usagées.

Des points d'apport volontaires sont répartis dans les communes et les 6 déchetteries du SICED.

Tonnage collecté en 2019 (textiles+chaussures) = 75.69 tonnes dans les communes et les déchetteries du territoire du SICED soit 2.50 kg/habitants desservis

Les tonnages collectés sont triés sur le site de Relais Bourgogne à Crissey (71).

#### **2.3.4.2. Collecte des DEEE**

Le SICED a contractualisé

- le 09/04/2015 avec Eco système pour la mise en place de la collecte des DEEE,
- Le 08/04/2013 avec Recylum pour la collecte des lampes et tubes fluorescents
- Tous les déchets sont collectés en vue d'une valorisation matière.

| <b>Qtés en tonnes</b> | <b>GEM F</b> | <b>GEM HF</b> | <b>Ecrans</b> | <b>PAM</b> | <b>Lampes</b> | <b>TOTAL</b> | <b>kg/hbt</b> |
|-----------------------|--------------|---------------|---------------|------------|---------------|--------------|---------------|
| 2019                  | 64.511       | 102.927       | 36.102        | 162.752    | 0.868         | 367.16       | 12.11         |
| 2018                  | 63.588       | 101.834       | 88.376        | 97.265     | 0.811         | 351.874      | 11.60         |
| 2017                  | 62.120       | 95.533        | 42.283        | 122.555    | 0.65          | 323.14       | 10.69         |

**Evolution 2018 /2019 : + 15.3 tonnes soit +4.3%**

#### **2.3.4.3. Recyclerie**

La recyclerie a débuté son activité à Branges au mois d'avril 2014.

Cinq conteneurs étaient à sa disposition en 2019 dans les déchetteries de de Saint Germain du Bois, Saint Martin en Bresse, Pierre de Bresse, Dampierre en Bresse et Ouroux sur Saône, afin de pouvoir détourner les déchets récupérables, réparables : mobilier, livres, outillage, vaisselle, DEEE...

En 2019 : 32,16 tonnes ont été détournées.

## 2.4 EVOLUTION DES COLLECTES

|               | 2014    | 2015    | 2016    | 2017  | 2018  | 2019  |
|---------------|---------|---------|---------|-------|-------|-------|
| OMR           | 5584.00 | 5436.00 | 5323.00 | 5313  | 5372  | 5097  |
| Emballages    | 2549.00 | 2528.00 | 2683.00 | 2674  | 2675  | 2746  |
| Déchetteries  | 5127.00 | 5125.00 | 5688.00 | 6082  | 6668  | 6184  |
| CS (textiles) | 78.99   | 76.6    | 74.5    | 73.88 | 73.40 | 75.69 |

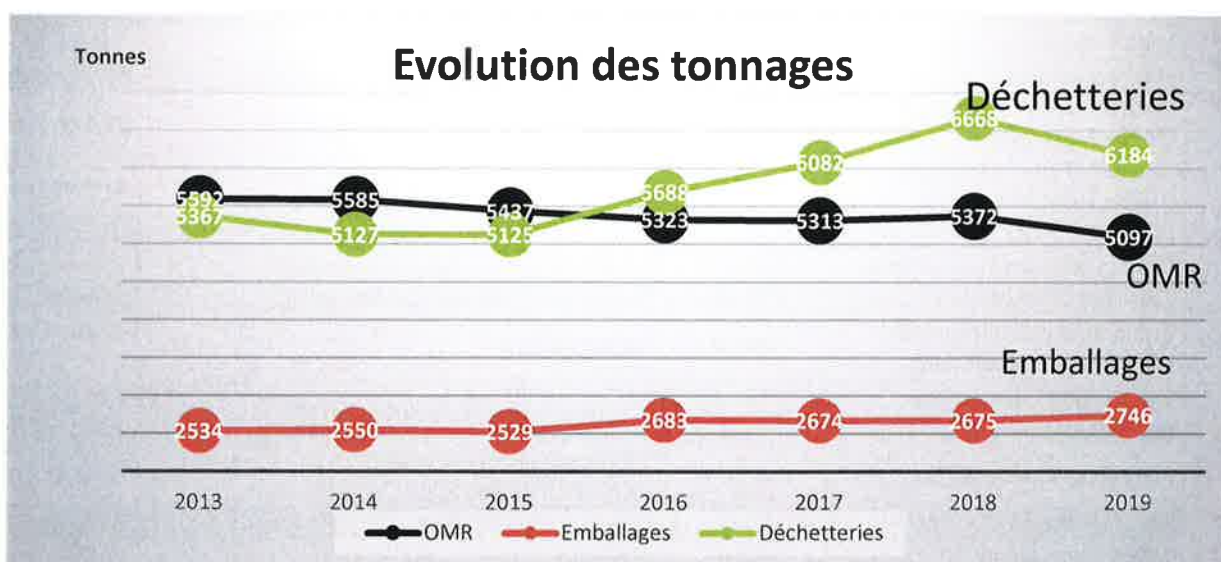

## 2.5 LES DESTINATIONS DES DECHETS MENAGERS ET ASSIMILES COLLECTES

*14 103 tonnes de déchets collectés  
dont 71% orientés en valorisation matière, biologique et énergétique*

### 2.5.1 Destination des déchets issus des collectes (hors déchetterie)

| Type de déchets                          | Quantité collectée en tonnes | Destination                            | Commune d'implantation et/ou département |
|--|------------------------------|--|--|
| Déchets d'emballages en métaux ferreux   | 41,18                        | Centre de tri Bourgogne Recyclage      | 21 - Ruffey-lès-Beaune                   |
| Déchets d'emballages en aluminium        | 4.89                         | Centre de tri Bourgogne Recyclage      | 21 - Ruffey-lès-Beaune                   |
| Déchets d'emballages en verre            | 1 257.24                     | Recyclage Verre – St Gobain Emballages | 71 - Chalon-sur-Saône                    |
| Déchets d'emballages en papier ou carton | 137.26                       | Centre de tri Bourgogne Recyclage      | 21 - Ruffey-lès-Beaune                   |
| Déchets d'emballages en carton complexe  | 8.71                         | Centre de tri Bourgogne Recyclage      | 21 - Ruffey-lès-Beaune                   |
| Journaux et magazines                    | 403.33                       | Centre de tri Bourgogne Recyclage      | 21 - Ruffey-lès-Beaune                   |

| Type de déchets                             | Quantité collectée en tonnes | Destination                                  | Commune d'implantation et/ou département |
|---|------------------------------|--|--|
| Déchets d'emballages en matières plastiques | 150.79                       | Centre de tri Bourgogne Recyclage            | 21 - Ruffey-lès-Beaune                   |
| Ordures ménagères                           | 5 097                        | Centre d'enfouissement / Usine méthanisation | 71 - Chagny                              |
| Refus de tri                                | 164.84                       | Centre de tri Bourgogne Recyclage            | 21 - Ruffey-lès-Beaune                   |

## 2.5.2 Destination des déchets issus des déchetteries

| Type de déchets                                       | Quantité collectée en tonnes | Destination   | Commune d'implantation et/ou département |
|---|------------------------------|---|--|
| Huiles minérales usées                                | 16.55                        | CHIMIREC CENTRE EST -                               | Dept 39                                  |
| Déchets textiles                                      | 75.69                        | Tri de textiles - Le Relais Bourgogne               | 71 - Crissey                             |
| Déchets Diffus Spécifique (filère ECO DDS)            | 26.30                        | EDIB  | 21-Longvic                               |
| Déchets Diffus Spécifique (filère HORS ECO)           | 17.06                        | EDIB  | 21-Longvic                               |
| Ferraille   | 575.40                       | Centre de tri Bourgogne Recyclage                   | 21 - Ruffey-lès-Beaune                   |
| Déchets de papiers et cartons                         | 321.53                       | Centre de tri Bourgogne Recyclage                   | 21 - Ruffey-lès-Beaune                   |
| Journaux et magazines                                 | 256.40                       | Centre de tri Bourgogne Recyclage                   | 21 - Ruffey-lès-Beaune                   |
| Equipements électriques et électroniques hors d'usage | 366.29                       | Derichebourg  | 71-Chalon/saone                          |
| Encombrants divers (Non recyclables)                  | 1249.86                      | Centre d'enfouissement technique                    | 71 - Chagny -SMET Nord Est 71            |
| Piles électriques usagées                             | 4.78                         | Démantèlement-recyclage EPUR CENTRE EST             | 71-MACON                                 |
| Batteries usagées                                     | 12.32                        | EPUR CENTRE EST                                     | 71- MACON                                |
| Tubes fluorescents                                    | 0.87                         | Recylum   | 68-Riom                                  |
| Corps gras (huiles alimentaires)                      | 3.66                         | Incinération avec valorisation énergétique/ Oléovia | 69- Corbas                               |
| Déchets verts   | 1750                         | Co-Compostage                                       | 71-Devrouze                              |
| Bois traités  | 1183.15                      | Bourgogne recyclage / Kronospan                     | 89-Auxerre                               |
| Mobilier  | 338.39                       | Eco Mobilier/ Bourgogne Recyclage                   | 21 - Ruffey-lès-Beaune                   |

## 2.5.3 Destination de l'ensemble des déchets collectés (hors gravats)

| 30331                                       | Réemploi     | Valorisation matière | Valorisation biologique | Valorisation énergétique | Stockage        | TOTAL            | kg/hab        | %              |
|---|--------------|----------------------|-------------------------|--------------------------|-----------------|------------------|---------------|----------------|
| collecte OMR                                |              |                      |                         | 2446,426                 | 2650,294        | 5096,72          | 168,04        |                |
| CS matériaux secs                           |              | 2581,16              |                         |                          | 164,84          | 2746             | 90,53         |                |
| CS Biodéchets                               |              |                      |                         |                          |                 | 0                | 0,00          |                |
| CS spécifiques                              |              | 75,69                |                         |                          |                 | 75,69            | 2,50          |                |
| <b>TOTAL OM hors apports en déchetterie</b> |              | <b>2656,85</b>       | <b>0</b>                | <b>2446,426</b>          | <b>2815,134</b> | <b>7918,41</b>   | <b>261,07</b> | <b>56,1 %</b>  |
| Déchets Déchetteries                        | 32,16        | 3088,638             | 1750                    | 63,57                    | 1249,86         | 6184,228         | 203,89        | 43,9 %         |
| <b>TOTAL OM et déchetteries</b>             | <b>32,16</b> | <b>5745,488</b>      | <b>1750</b>             | <b>2509,996</b>          | <b>4064,994</b> | <b>14102,638</b> | <b>464,96</b> | <b>100,0 %</b> |
| <b>kg/hab</b>                               | <b>1,06</b>  | <b>189,43</b>        | <b>57,70</b>            | <b>82,75</b>             | <b>134,02</b>   | <b>464,96</b>    |               |                |
| <b>%</b>                                    | <b>0,23%</b> | <b>40,74%</b>        | <b>12,41%</b>           | <b>17,80%</b>            | <b>28,82%</b>   | <b>100,00%</b>   |               |                |



## Répartition des quantités collectées

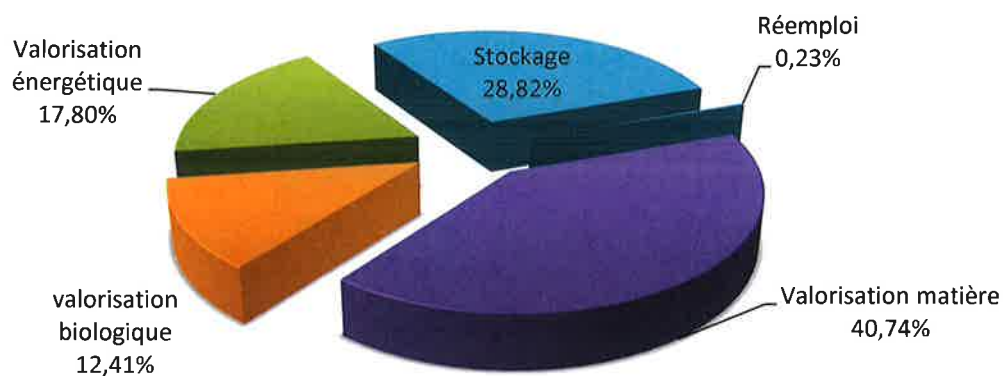

*Valorisation matière : recyclage / Valorisation biologique : compostage Valorisation énergétique : incinération- méthanisation)*

### 2.5.4 Evolution de la valorisation

| %                        | 2014  | 2015  | 2016  | 2017  | 2018  | 2019  |
|--------------------------|-------|-------|-------|-------|-------|-------|
| Réemploi                 |       |       | 0,25  | 0,45  | 0,64  | 0,23  |
| Valorisation matière     | 28.40 | 29.11 | 30,18 | 29,89 | 29,24 | 40,74 |
| Valorisation biologique  | 12.74 | 13.58 | 13,39 | 13,56 | 14,96 | 12,41 |
| Valorisation énergétique | 0.39  | 13.65 | 18,94 | 18,49 | 17,93 | 17,80 |
| Stockage                 | 57.75 | 43.66 | 37,24 | 37,60 | 37,22 | 28,82 |

### Evolution de la valorisation

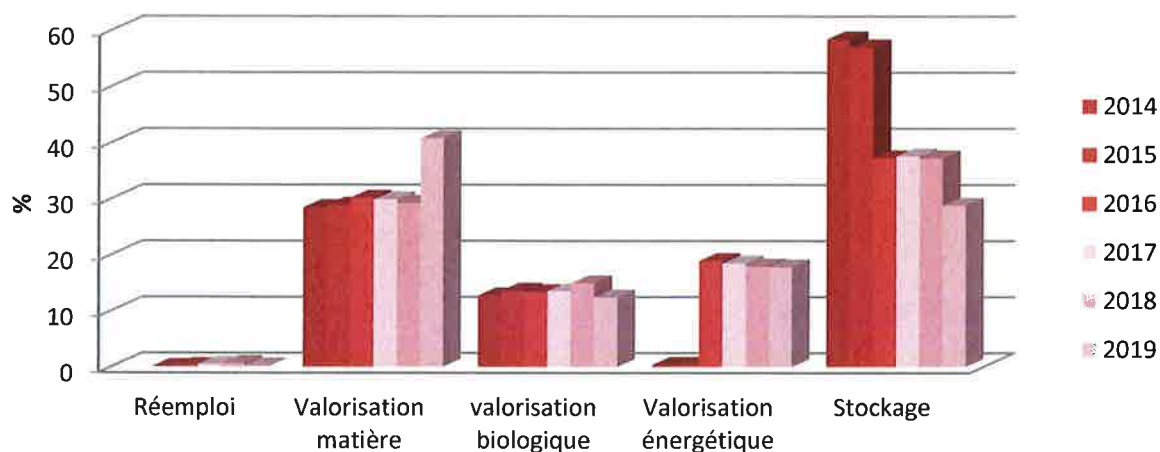

## **2.6 LES UNITES DE TRANSFERT GEREE PAR : SICED BRESSE NORD**

### **2.6.1. Unité de transfert**

| Unité de traitement              | Mode de gestion | Exploitant           |
|----------------------------------|-----------------|----------------------|
| Transfert<br>Dampierre-en-Bresse | Régie           | SICED Bresse<br>Nord |

Le quai de transfert accueille aussi une plate-forme de stockage et de broyage des déchets verts/bois.

### **2.6.2. Tonnages traités :**

#### *Tonnages transitant par le quai*

| Provenance           | Déchets                               | Tonnage | Destination                            |
|----------------------|---------------------------------------|---------|--|
| SICED Bresse<br>Nord | OMR                                   | 5097    | CSDU / ECOCEASMET – Chagny             |
|                      | Emballages(acier/alu)                 | 46.07   | Centre de tri Bourgogne Recyclage - 21 |
|                      | Cartons Dampierre en B                | 70.88   | Centre de tri Bourgogne Recyclage – 21 |
|                      | Ferrailles Dampierre en B             | 94.12   | Centre de tri Bourgogne Recyclage – 21 |
|                      | Déchets verts issus de<br>déchèteries | 1750    | Agriculteurs - 71                      |
|                      | Bois issus des déchèteries            | 1183.15 | Bourgogne recyclage / Kronospan - 89   |
| <b>TOTAL</b>         |                                       |         |  |

Seuls, les cartons et la ferraille de la déchetterie de Dampierre en Bresse transitent par le quai de transfert (même site). Pour les cinq autres déchetteries les bennes ferraille et cartons sont enlevées directement sur le site par le prestataire.

### 3 DES INDICATEURS FINANCIERS

#### 3.1 LES ACTIVITES ET LEURS MODALITES D'EXPLOITATION

| Activité   | Mode d'exploitation          | Titulaire du contrat                             | Début du contrat | Fin du contrat      | Objet du contrat  |
|--|------------------------------|--|------------------|---------------------|---|
| <i>Collecte ordures ménagères</i>  | Régie directe                |  |                  |                     | Ramassage des OM en points ou porte à porte   |
| <i>Collecte sélective</i>  | Régie directe                |  |                  |                     | Collecte des PAV  |
| <i>Déchetteries</i>  | Régie directe                |  |                  |                     | Gardiennage   |
| <i>Compostage déchets verts</i>  | Convention                   | Messieurs RICHARD et VOISIN de Devrouze          | 20/04/2000       | Tacite reconduction | 2 agriculteurs compostent et épandent les déchets verts                             |
| <i>Transports déchets recyclables</i>  | Marché                       | Ets « Etienne SECULA » Beaune                    | 01/07/2017       | 30/06/2020          | Transports des déchetteries vers les sites de tri                                   |
| <i>Centre d'enfouissement technique</i>  | Adhésion au SMET Nord Est 71 |  |                  |                     | Enfouissement des ordures ménagères et des non recyclables                          |
| <i>Tri et conditionnement des matériaux recyclables issus de la collecte sélective</i> | Marché                       | Société Bourgogne recyclage                      | 01/01/2019       | 31/06/2020          | Tri et conditionnement au centre de tri de Travoisy.                                |
| <i>Collecte et traitement des déchets diffus spécifiques issus des déchetteries</i>    | Marché                       | EDIB (groupe VEOLIA)                             | 01/01 /2019      | 31/12/2020          | Collecte, tri et traitement des DDS issus des déchetteries sur le centre de Longvic |
| <i>Collecte et traitement des piles</i>  | Convention                   | COREPILE 75 - PARIS                              | 8 /01/2004       | Tacite reconduction | Collecte et traitement des piles issues des déchetteries                            |
| <i>Collecte et traitement des huiles minérales</i>                                     | Convention                   | Société Point SA                                 | 3/10/2002        | Tacite reconduction | Collecte et traitement des huiles minérales provenant des déchetteries              |
| <i>Collecte des batteries</i>  | Convention                   | EPUR   | 05/05/2006       | Tacite reconduction | Collecte des batteries  |
| <i>Collecte huiles alimentaires</i>  | Convention                   | OLEOVIA 69960 CORBAS                             | 17/03/2005       | Tacite reconduction | Collecte- traitement des huiles alimentaires  |
| <i>Collecte DEEE</i>   | convention                   | OCAD3E   | 3/05/2007        | Tacite reconduction | Collecte DEEE   |
| <i>Collecte lampes</i>   | convention                   | RECYLUM  | 16/05/2007       | Tacite reconduction | Collecte ampoules, néons  |
| <i>Collecte radiographies</i>  | Convention                   | Association AMI 71                               | 28/04/2009       | Tacite reconduction | Collecte des radiographies  |
| <i>Collecte consommables informatique</i>  | Convention                   | COLLECTORS                                       | 06/04/2010       | Tacite reconduction | Collecte des consommables informatiques vides ou usagés                             |
| <i>Collecte mobilier</i>   | Convention                   | Eco-mobilier                                     | 31 /03/2014      | Tacite reconduction | Collecte des déchets d'ameublement  |
| <i>Recyclerie</i>  | Convention                   | ALCG (Association de Lutte Contre le Gaspillage) | 24/03/2014       | Tacite reconduction | Collecte des DEEE, bois, livres, mobiliers, vélos, outillage...                     |
| <i>Collecte des mobiles usagés</i>   | Convention                   | Orange   | 30 /06/2014      | Tacite reconduction | Collecte des mobiles usagés   |

### **3.2 MONTANT ANNUEL DES DEPENSES DU SERVICE**

Le compte administratif 2019 se décompose comme suit :

#### ***Section de fonctionnement***

|                   |                         |
|-------------------|-------------------------|
| <b>Recettes:</b>  | + 2 823 999,44 €        |
| <b>Dépenses :</b> | - <u>2 698 383,79 €</u> |
| <b>Report N-1</b> | + 313 919,28 €          |
|                   | <hr/>                   |
|                   | + 439 534,93 €          |

#### ***Section d'investissement***

|                   |                       |
|-------------------|-----------------------|
| <b>Recettes :</b> | + 540 138,45 €        |
| <b>Dépenses :</b> | - <u>559 152,05 €</u> |
| <b>Report N-1</b> | + 177 977,20 €        |
|                   | <hr/>                 |
|                   | + 158 963,60 €        |

#### ***RAR section investissement***

|                 |                |
|-----------------|----------------|
| <b>Dépenses</b> | - 143 056,00 € |
| <b>Recettes</b> | + 19 323,00 €  |
|                 | <hr/>          |
|                 | - 123 733,00 € |

#### **Résultat CUMULE:**

|  |                |
|--|----------------|
|  | + 439 534,93 € |
|  | + 158 963,60 € |
|  | - 123 733,00_€ |
|  | <hr/>          |
|  | + 474 765,53 € |

### **3.2.1 Charges de fonctionnement :**

Répartition des postes de dépenses :

|   |                |
|---|----------------|
| Charges à caractère général             | 1 404 976,75 € |
| Charges de personnel et frais assimilés | 948 269,37 €   |
| Autres charges de gestion courante      | 58 126,56 €    |
| Charges financières                     | 16 910,86 €    |
| Dotations aux amortissements            | 270 028,25 €   |

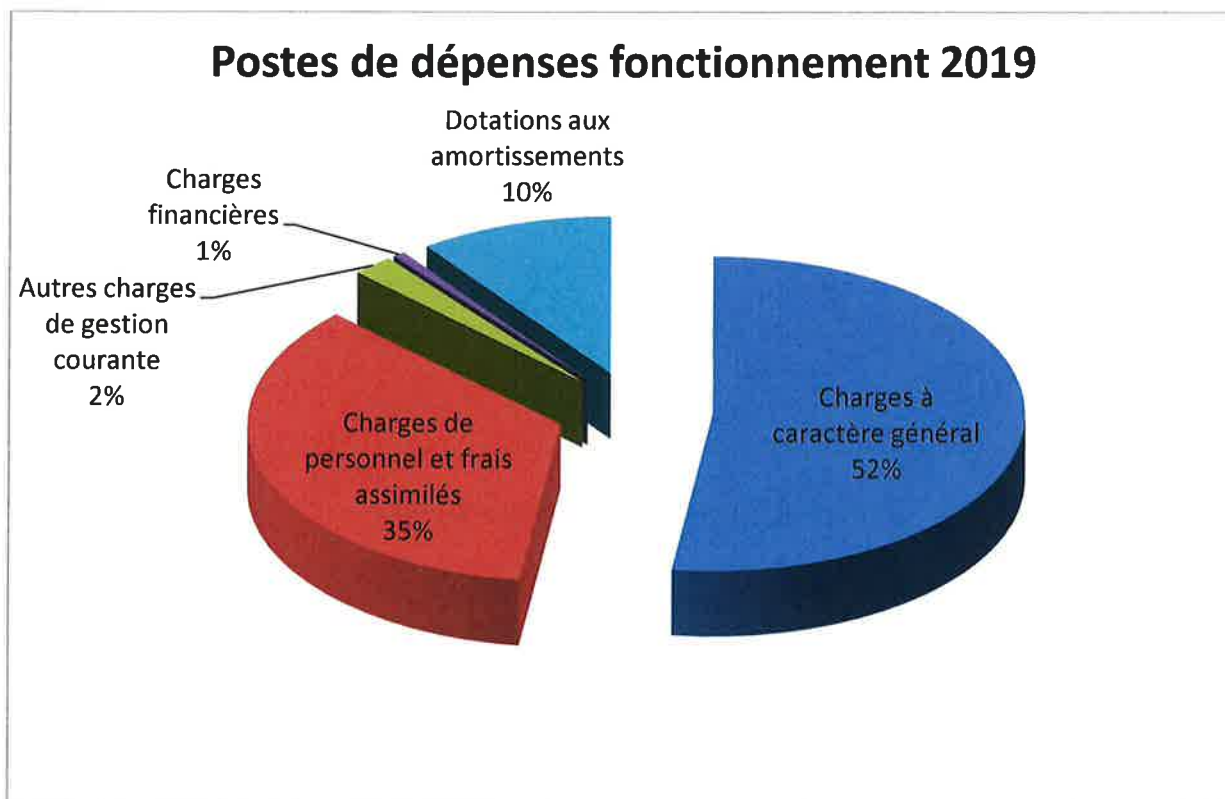

La répartition des postes de dépenses reste stable par rapport à 2019.

### **3.2.2 Dépenses d'investissement :**

Postes de dépenses principales :

|  |              |
|--|--------------|
| Remboursement emprunts   | 80 640,80 €  |
| Fourniture véhicule tri + remplacement vérins  | 249 322,75 € |
| Acquisition 16 conteneurs PAV, 300 composteurs, 35 panneaux d'information, stand animation, cuve compresseur...) | 89 443,32 €  |
| Opération extension bâtiment de stockage véhicules légers  | 63 473,85 €  |
| Aménagement plateforme Dampierre en Bresse   | 11 034,00 €  |
| Outillage entretien parcs véhicules, systèmes pesage   | 11 880,28 €  |
| Construction plateforme Allériot   | 5 542,46 €   |

**3.2.3 Montant annuel des principales prestations rémunérées à des entreprises sur contrat :**

| PRESTATIONS  |   | 2018         | 2019         | Evolution |
|--|---|--------------|--------------|-----------|
| Frais de tri/ conditionnement  |   | 102 476,37 € | 103 722,76 € | +1,2 %    |
| Collecte et traitement DMS   |   | 47 675,87 €  | 22 928,34 €  | -51,9 %   |
| Transport déchets recyclables vers sites de tri  |   | 33 452,86 €  | 33 889,00 €  | +1,3 %    |
| Achat carburant  |   | 202 353,41 € | 202 231,29 € | -0,1 %    |
| Traitement déchets verts   | <i>Stockage plateforme déchets verts Allériot</i> | 7 368,75 €   | -            | - 100 %   |
|  | <i>Broyage déchets verts</i>                      | 17 743,00 €  | 27 149,40 €  | +53 %     |
|  | <i>Compostage (agriculteurs Devrouze)</i>         | 13 445,30 €  | 16 362,50 €  | 21,7 %    |
| Traitement bois  | <i>Broyage bois</i>                               | 17 325,00 €  | 14 547,50 €  | -16%      |
|  | <i>Evacuation</i>                                 | 46 484,96 €  | 59 827,48 €  | + 28,7 %  |
| Traitement SMET (OM+DNR)   |   | 7310,05 €    | 692745,11 €  | -5,3 %    |
| Fourniture de pneumatique (relai pneus)  |   | 18 289,28 €  | 20 036,27 €  | + 9,6 %   |
| Prestations diverses entretien matériels roulants (réparations véhicules, contrôles techniques, visites sécuritaires...) |   | 39 056,04 €  | 33 596,90 €  | -14 %     |

**3.2.4 Tarifs 2019 des différentes prestations :**

| <i>Prestations</i>   | <i>TARIFS 2018</i>  | <i>TARIFS 2019</i>  | <i>Evolution</i> |
|--|---|---|------------------|
| Enfouissement CET Chagny OM et non recyclables (TGAP incluse)        | 106,82 € HT/tonne   | 108,48 € HT/tonne   | 1,55%            |
| Méthanisation CET Chagny OM  | 82,82 HT/tonne  | 84,48 HT/tonne  | 2 %              |
| Transport des matières recyclables des déchetteries aux sites de tri | 25 € HT/ tonne ferraille<br>21 € HT / tonne papiers-cartons | 25 € HT/ tonne ferraille<br>21 € HT / tonne papiers-cartons | 0%               |
| Frais de tri/ conditionnement papier-carton déchetteries             | 35.50€ HT/ tonne  | 35.50€ HT/ tonne  | 0%               |
| Frais de tri/ conditionnement cartonnets/briques alimentaires        | 35.50 € HT /tonne   | 35.50 € HT /tonne   | 0%               |
| Frais de tri/ conditionnement Emballages plastique                   | 235.00 € HT/ tonne  | 235.00 € HT/ tonne  | 0%               |
| Frais de tri/ conditionnement Emballages métalliques                 | 95.60 € HT/ tonne   | 95.60 € HT/ tonne   | 0%               |
| Collecte/transport/traitement des DMS                                | 815 € HT /tonne hors TGAP                                   | 210 € HT /tonne hors TGAP                                   | 0%               |
| Phytosanitaire (hors TGAP)   | -   | 1290 € HT/tonne   |                  |
| Acides   | -   | 910 € HT/tonne  |                  |
| Bases  | -   | 910 € HT/tonne  |                  |
| Produit labo/chlorate  | -   | 2 490 € HT/tonne  |                  |
| Aérosols   | -   | 1 190 € HT/tonne  |                  |

|   |  |   |                                      |
|---|--|---|--------------------------------------|
| Pâteux                                      | -  | 430 € HT/tonne  |                                      |
| Liquides                                    | -  | 480 € HT/tonne  |                                      |
| Non identifié                               | -  | 590 € HT/tonne  |                                      |
| Broyage déchets verts                       | 230 €HT/heure broyage +<br>forfait déplacement de 650 € HT   | 280 €HT/heure broyage +<br>forfait déplacement de 175 €<br>HT   | +22% broyage<br>- 73%<br>déplacement |
| Broyage Bois                                | 250 € HT /heure broyage +<br>forfait déplacement de 750 € HT | 250 € HT /heure broyage +<br>forfait déplacement de 450 €<br>HT | -40 %<br>déplacement                 |
| Evacuation bois broyé                       | 33 € HT/tonne<br>(transport en régie)                        | 39 € HT/tonne<br>traitement + transport                         |                                      |
| Collecte et traitement des<br>huiles moteur | 125 € ht/tonne   | 95 ht/tonne   | -24 %                                |
| Compostage déchets verts                    | 8.50 € HT/ tonne   | 8.50 € HT/ tonne  | 0%                                   |

## 4 MODALITES DE FINANCEMENT DU SERVICE

### 4.1 LA TAXE D'ENLEVEMENT DES ORDURES MENAGERES ET LA REDEVANCE SPECIALE :

Le financement du service d'élimination des déchets des ménages est assuré par la taxe d'enlèvement des ordures ménagères depuis le 1<sup>er</sup> janvier 2003.

Les modalités de calcul de la **TEOM** : 2 taux différenciés selon le service rendu (zone 1 = collecte en porte à porte, zone 2 = collecte en points de regroupements).

**Zone 1 : taux : 10.32** (pour mémoire taux en 2018 : 10.32)

**Zone 2 : taux : 7.77** (pour mémoire taux en 2018 : 7.77)

| TEOM          | REOM | Budget général | Redevance spéciale |
|---------------|------|----------------|--------------------|
| 2 138 994,00€ |      |                | 74 840.75 €        |

### 4.2 AUTRES RECETTES REELLES DE FONCTIONNEMENT:

|  |                |
|--|----------------|
| TEOM                                     | 2 138 994,00 € |
| Redevance spéciale                       | 74 840,75 €    |
| Ventes de matières                       | 200 190,18 €   |
| Soutiens Citeo                           | 288 595,14 €   |
| Autres recettes                          | 35 111,50 €    |
| Remboursement sur budget annexe          | 34 742,28 €    |
| Reprise de subventions                   | 26 831,39 €    |
| Excédent de fonctionnement reporté       | 313 919,28 €   |
| Atténuations de charges (remboursements) | 17 349,70 €    |

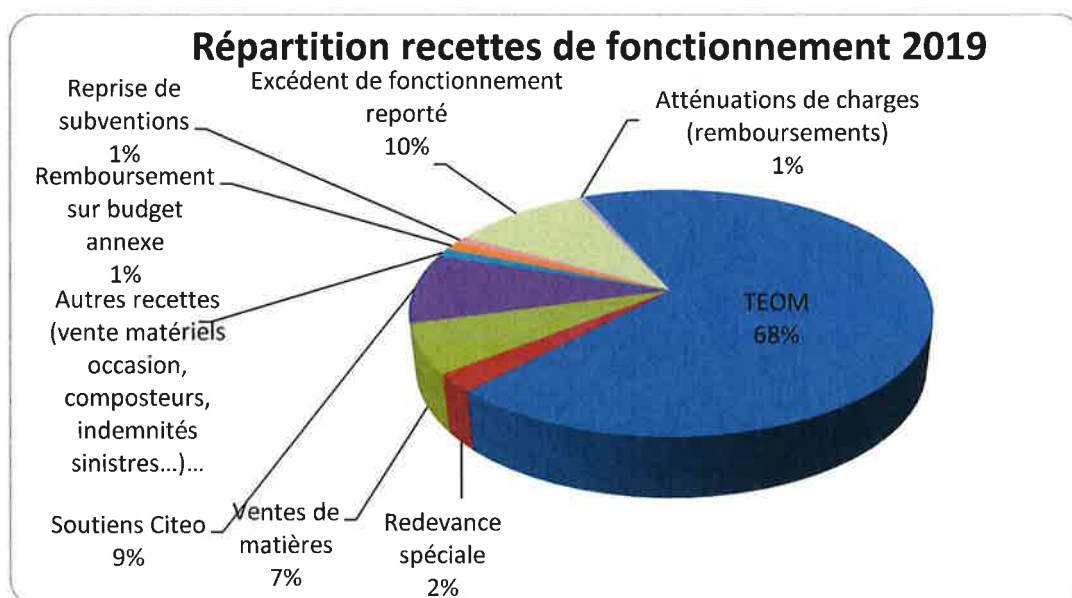



## **5 LES INDICATEURS COMPLEMENTAIRES**

---

### **LA PREVENTION DES DECHETS**

#### **1) Les actions réalisées en 2019**

##### **COMMUNICATION :**

- ❖ Journal annuel du SICED : 3 pages concernées (le compostage/paillage, le tri des emballages recyclages, les déchets à ne pas mettre dans les ordures ménagères).
- ❖ Presse locale : 17 articles sur le JSL.
- ❖ 1 457 visites sur le site internet.

##### **SENSIBILISATION A LA PREVENTION DES DECHETS :**

- ❖ 480 personnes sensibilisées sur les manifestations, lors des distributions de composteurs.
- ❖ 306 élèves de primaire.
- ❖ 210 élèves de collège.
- ❖ 34 personnes sensibilisées lors des formations organisées par le SICED.

##### **CHARTE ECO-EXEMPLAIRE :**

- ❖ 22 communes engagées : L'Abergement Sainte Colombe, Simard, Montjay, Serley, Mouthier en Bresse, Baudrières, Torpes, La Chapelle Saint Sauveur, Juif, Le Planois, Le Tartre, Saint Christophe en Bresse, Beauvernois, Bellevesvre, Sens-sur-Seille, Bosjean, Serrigny-en-Bresse, Diconne, Pierre de Bresse, Tronchy, Saint Germain du Plain, Dampierre en Bresse.
- ❖ 13 658 usagers concernés soit 45 % de la population du territoire.
- ❖ 9 actions éco-exemplaires réalisées.

##### **STOP -PUB :**

- ❖ 317 stop-pubs distribués par le biais des communes, de la poste, des réunions publiques, et des demandes directes.

##### **GASPILLAGE ALIMENTAIRE :**

- ❖ 90 élèves sensibilisés à la lutte contre le gaspillage : interventions dans les écoles de Simard, Pierre de Bresse, Saint Martin en Bresse, Saint Germain du Bois, Frangy en Bresse.
- ❖ Evaluation du gaspillage alimentaire à l'école primaire de Baudrières.

## **REEMPLOI :**

- ❖ Grâce aux 5 bennes réemplois installées respectivement à la déchetterie de St Germain du Bois, Ouroux sur Saône, Saint Martin en Bresse, Dampierre en Bresse, et Ouroux sur Saône, 32,16 tonnes d'objets ont été détournées.

### **2) Le Compostage domestique :**

- ❖ 331 composteurs distribués (depuis 2012 : 3 058 composteurs distribués).
- ❖ Approximativement 5,4 tonnes de biodéchets détournées (depuis 2012 : 60,9 tonnes de biodéchets détournées)

### **3) Le Compostage autonome en établissement :**

- ❖ 1 nouveau site de compostage en 2019 :  
Ecole primaire de Baudrières.

## **AMELIORATION DE LA QUALITE DES ORDURES MENAGERES**

Dans le cadre de l'amélioration de la qualité des ordures ménagères, le SICED Bresse Nord a réalisé des caractérisations dans les communes où la collecte des Ordures Ménagères s'effectue en Point de regroupement. Pour 2019, les résultats sont en net amélioration, mais il y a encore des déchets recyclables dans les ordures ménagères comme l'indique le constat suivant :

| CARACTERISATIONS    | Taux de déchets recyclables dans les Ordures Ménagères |      | EVOLUTION |
|---------------------|--|------|-----------|
|                     | 2018   | 2019 |           |
| BOSJEAN             | 21 %   | 12 % | -43%      |
| BOUHANS             | 12 %   | 14 % | + 16 %    |
| DAMPIERRE EN BRESSE | 26 %   | 17 % | -35 %     |
| LA CHAUX            | 20 %   | 24 % | + 20 %    |
| MONTJAY             | 17 %   | 10 % | -42 %     |
| MOUTHIER EN BRESSE  | 20 %   | 12 % | -40 %     |
| SENS SUR SEILLE     | 40 %   | 28 % | -30 %     |
| LA RACINEUSE        | 52 %   | 18 % | -65 %     |
| TORPES              | 30 %   | 27 % | -10 %     |
| LE PLANOIS          | 30 %   | 8 %  | -73%      |
| SERLEY              | 16 %   | 23 % | + 44 %    |

## **CITEO – CONTRAT D’OBJECTIF :**

Pour obtenir les résultats positifs présentés ci-dessus et répondre aux exigences réglementaires, le SICED BRESSE NORD a mis en place un contrat d’objectif, en partenariat avec CITEO, visant à améliorer le tri des emballages recyclables au sein **des 11 communes collectées en point de regroupement.**

Ce contrat d’objectif est composé de différentes actions réalisées en 2019 :

- 1 975 courriers envoyés aux habitants.
- Une permanence tenue par commune en fin de journée : peu de visiteurs.
- Création et distribution de 235 guides des nouveaux habitants aux mairies.
- 17 élus et agents territoriaux formés au tri des déchets.
- 1 affiche apposée sur chaque bac à ordures ménagères (au total : 219).
- Aide au tri des déchets sur 4 manifestations : foire de la Balme, fête du troquis, foire agricole de Simard, soirée moules-frites de Saint Germain du Bois).

## 6 ANNEXES

---

### GLOSSAIRE

| <b>LEXIQUE</b> |  |               |   |
|----------------|--|---------------|---|
| <b>OMR</b>     | Ordures Ménagères Résiduelles                    | <b>PAV</b>    | Point d'Apport Volontaire                       |
| <b>C1</b>      | Collecte 1 fois par semaine                      | <b>PR</b>     | Point de Regroupement                           |
| <b>CSDU</b>    | Centre de Stockage de Déchets Ultimes            | <b>DDS</b>    | Déchets Diffus Spécifiques                      |
| <b>DV</b>      | Déchets Verts                                    | <b>DEEE</b>   | Déchets d'équipement électrique et électronique |
| <b>CS</b>      | Collecte Sélective                               | <b>GEM F</b>  | Gros électroménager froid                       |
| <b>TEOM</b>    | Taxe d'Enlèvement sur les Ordures Ménagères      | <b>GEM HF</b> | Gros électroménager hors froid                  |
| <b>REOM</b>    | Redevance sur l'Enlèvement des Ordures Ménagères | <b>PAM</b>    | Petit appareil ménager                          |
| <b>PAP</b>     | Porte A Porte                                    | <b>OMA</b>    | Ordures ménagères assimilées                    |